









ESC.: 1:20

— · — · — · — — - Cabo de cobre nu enterrado diretamente no solo, #70,0mm2.

— · — · — · — — - Cabo de cobre nu enterrado diretamente no solo, #25,0mm2.

..... - Cabo de cobre nu enterrado diretamente no solo, #16,0mm2.

- | | |
|---|--|
|  | — Haste de Aterramento tipo Copperweld de 3000mm. |
|  | — Haste de Aterramento tipo Copperweld de 3000mm em caixa de inspeção. |
| TA  | — Solda exotérmica tipo TA |
| XB  | — Solda exotérmica tipo XB |
| GT  | — Solda exotérmica tipo GT |
| GY  | — Solda exotérmica tipo GY |
| GY+GT  | — Solda exotérmica tipo GY |
| PCB  | — Painel de Comando Local nº6 |

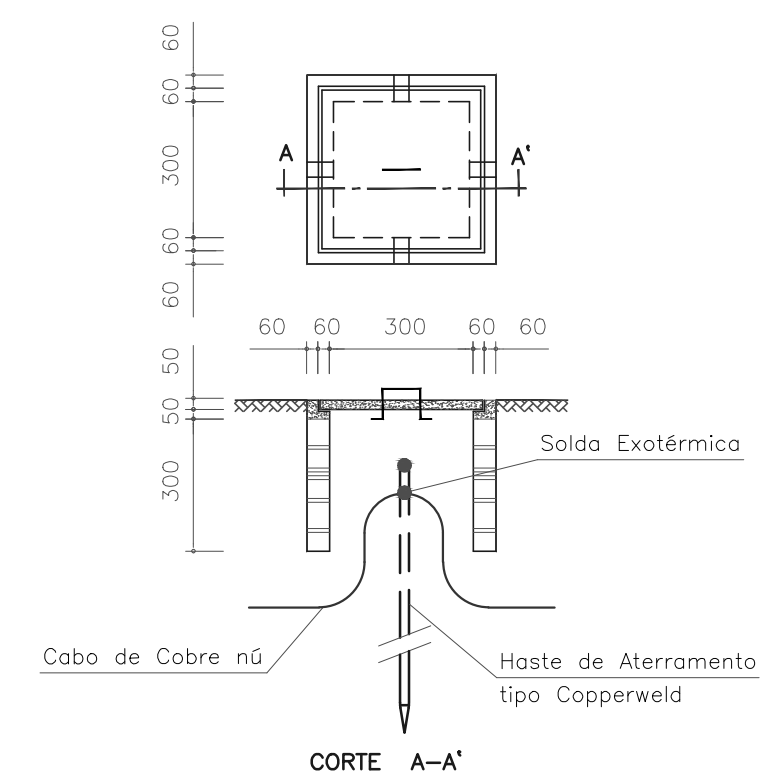

ESC.: 1:20

[illegible]

N O T A S

APROVAÇÃO EXTERNA:

RESPONSÁVEL:

DATA:

  	
SED (SETOR DE DESENHOS)	
06/77	DES.
Leymaris Chaves Araújo de Freitas CREA nº 15687/D-50	
João Carlos Lisboa Rezende CREA nº 6017/D-50	
Francisco Humberto R. da Cunha CREA nº 3.706/D-50	
IDENTIFICAÇÃO	
C T E L T L O D 1 2 E 0	
111 Avenida, nº 811, Setor Universitário, Goiânia, Goiás - Fone: (62) 3202-4777 - E-mail: senha@senha.eng.br	

		Superintendência Municipal de Água e Esgoto de Catalão RUA KAVETTES ABRÃO, Nº 660 – SETOR LÉO – Bº SÃO FRANCISCO CEP:75.707-230 – CATALÃO – GO FONE:(054) 3442-6832/3442-7256/3442-7038	
LOCAL/CIDADE		CATALÃO	
CONTEÚDO:		AMPLIAÇÃO DO SISTEMA DE ESGOTO SANITÁRIO PROJETO EXECUTIVO	PREÇO: _____ SENHA _____ NÚMERO DE ORDEM: _____ C7/57/L00/D12 HISTÓRICO(atenção): _____ ESCALA: E00 1:25 FOLHA: _____ 12/8
ESTAÇÃO DE TRATAMENTO DE ESGOTO ELÉTRICO MALHA DE ATERRAMENTO LIGIÇÃO, DETALHES DAS SOLDAS EXOTÉRMICAS, DET. CX. DE ATERRAMENTO.		Flaco de Projeto: Fernando Vaz de Uliha Engenheiro Civil - CREA: 1.456.910-0	
SUPERINTENDENTE:		NÚMERO DO ARGUMENTO: _____	